

Podrá ingresar a la charla dictada por la Subdirección de Proyectos del Departamento Nacional de Planeación sobre el tema “Proceso de ejecución - Reporte de avance de ejecución” a través del siguiente enlace:

<https://youtu.be/hoyPvfiheZY>

Modelo Integral de Seguimiento

Subdirección de Proyectos

Dirección de Proyectos e Información para la Inversión Pública

2023



Contenido

1. Introducción al modelo integral de seguimiento - MIS
2. Recomendaciones para la gestión del cambio de modelo y plataforma
3. Reporte del avance en la ejecución
 - a. Reporte de cantidades
 - b. Reporte de metas del producto
 - c. Reporte financiero
 - d. Reporte de regionalización
 - e. Reporte de focalización
4. Respuesta a preguntas frecuentes

1. Introducción al modelo integral de seguimiento - MIS

Ejecución



Modelo Integral de Seguimiento – MIS

Conjunto de orientaciones, herramientas e intervenciones que propende por la calidad de la inversión pública, a través de la mejora en la toma de decisiones y el fortalecimiento de capacidades para mitigar riesgos de manera temprana en todo el ciclo del proyecto.



El seguimiento a los proyectos de inversión pública se basa en el reporte del avance físico y financiero de las actividades e indicadores de producto, en la focalización en políticas transversales, y en la regionalización del presupuesto de inversión, cuando corresponda; con el fin de determinar las posibles desviaciones en tiempo, alcance, costo o calidad durante la ejecución de los proyectos de inversión



El reporte del avance dentro de la gestión por procesos

Este paso inicia una vez realizada la planeación de la ejecución y finaliza con el cierre del proyecto.



2. Recomendaciones para la gestión del cambio de modelo y plataforma



A tener en cuenta:

Única plataforma

- El seguimiento y control se realiza en la PIIP ingresando a través del enlace: <https://piip.dnp.gov.co>

Reconocimiento automático de roles

La PIIP dispone de manera automática a cada usuario los procesos que puede realizar de acuerdo con los roles que le han sido asignados.

Gestión por procesos

Para realizar el reporte del seguimiento en el avance de la ejecución en la PIIP se debe activar la opción "Reporte avance ejecución" en el botón.

+ PROCESO

Reporte de datos de la ejecución del mes

- En el reporte del avance sólo se registran los datos de ejecución del periodo a reportar.
- El sistema genera reportes y métricas mensuales o acumuladas de la ejecución del proyecto.

Cambios en la estructura de la información

- La regionalización y la focalización requieren de actualización derivada del proceso de cambio de la plataforma.
- Reporte de metas por actividad.

Cambios en el reporte del avance de ejecución



Actividades



Productos

SPI
(hasta 2022)

Financiero

Físico y financiero

2023
MIS -
PIIP

✓ **Financiero y Físico**

✓ **Físico y financiero**

El avance físico medido a través de las actividades
reemplaza a los indicadores de gestión

Se evidencia el avance físico de un proyecto

Hasta 2022 – Avance físico del producto

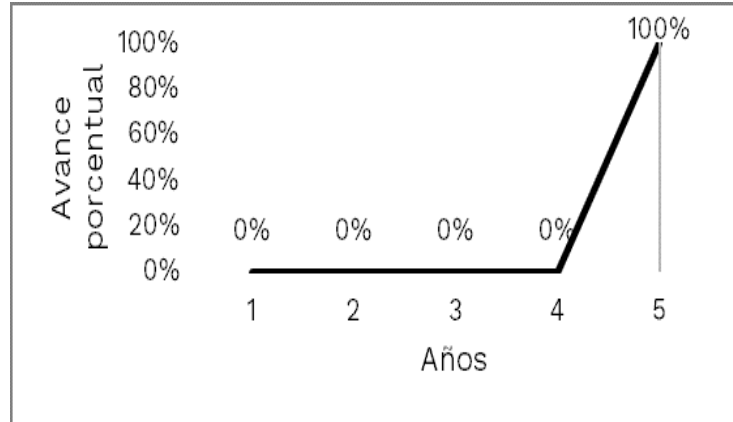

MIS – PIIP Avance del proyecto

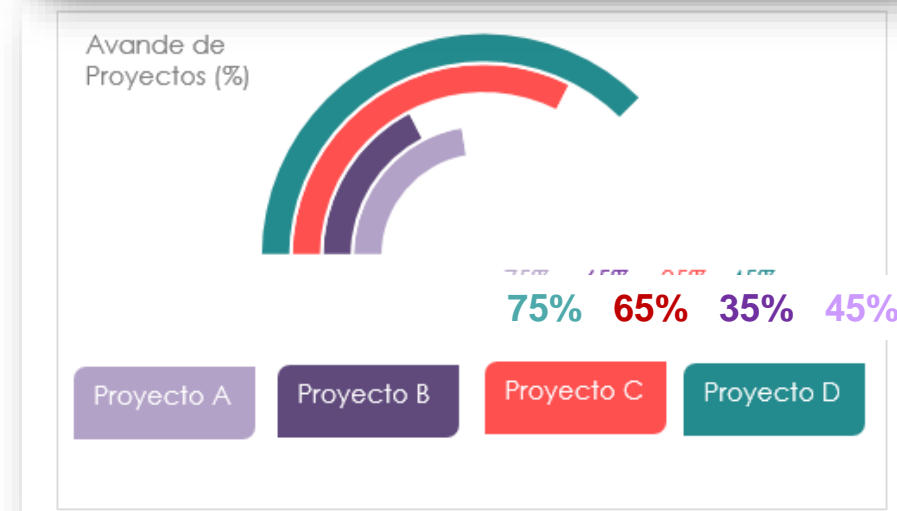
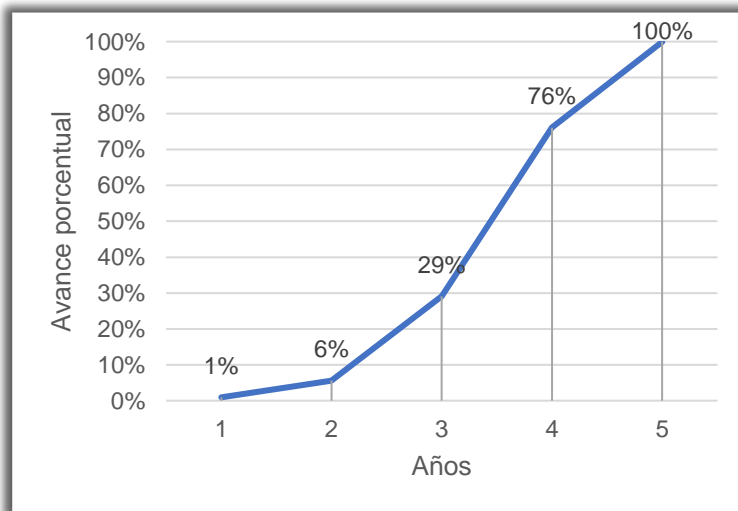
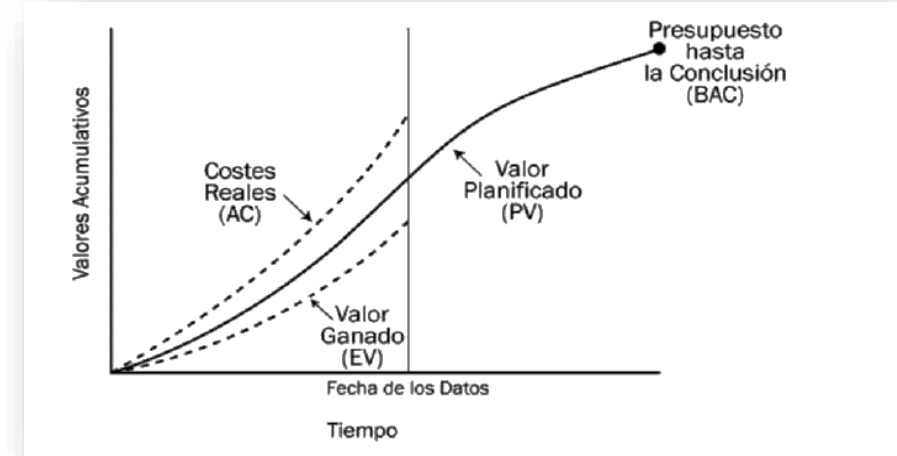

Roles en la PIIP para el seguimiento y control



Director del proyecto*

Persona asignada por la entidad, encargada de liderar, aprobar y mantener alineadas las acciones correspondientes para que los objetivos del proyecto se cumplan en los términos de los beneficios esperados. Debe tener poder de decisión respecto al proyecto. Este rol es el que valida la planeación de la ejecución y los ajustes en ella.

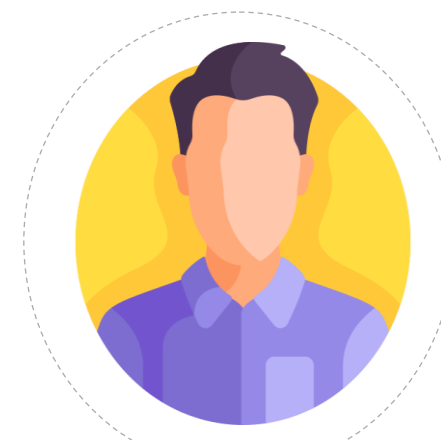

Gestor del proyecto*

Persona asignada por la entidad, encargada de la preparación, consolidación, reporte y análisis de la información relacionada con la ejecución y seguimiento del proyecto. Este rol es el encargado de elaborar la planeación y de reportar periódicamente el seguimiento, de acuerdo con la reglamentación vigente, adicionalmente debe propende por la calidad de la información reportada.

3. Reporte del avance de la ejecución



Pasos para el reporte periódico del avance de la ejecución



3. Reporte del avance de la ejecución

a. Reporte de cantidades





Reportar avance de cantidades de las actividades –avance mensual

Objetivo específico	1 AMPLIAR EL CONOCIMIENTO DEL ESTADO DE CONSERVACIÓN DE LAS ÁREAS PROTEGIDAS Y SUS BIENES Y SERVICIOS AMBIENTALES								
Producto	Entregable Nivel 1	Entregable Nivel 2	Entregable Nivel 3	Actividades	Unidad de medida	Cantidades programadas	Cantidades ya reportadas	Reporte de mes	Observación
1.1 Servicio de educación informal en el marco de la conservación de la biodiversidad y los Servicios ecosistémicos				1.1.1 Formular o actualizar la estrategia de educación y comunicación comunitaria en las áreas protegidas	Número	5,00		1,00	Medido en número de estrategias formuladas
				1.1.2 Implementar la estrategia de educación y comunicación comunitaria en las áreas protegidas	Número	150,00		12,00	Medido en número de estrategias implementadas

Observación necesaria durante la transición para que el dato pueda analizarse

3. Reporte del avance de la ejecución

b. Reporte de metas del producto





Reportar avance de la meta del producto – avance mensual

Objetivo específico	1 AMPLIAR EL CONOCIMIENTO DEL ESTADO DE CONSERVACIÓN DE LAS ÁREAS PROTEGIDAS Y SUS BIENES Y SERVICIOS AMBIENTALES				
Producto	Indicador principal	Unidad de medida	Cantidades programadas	Cantidades ya reportadas	Reporte de mes
1.1 Servicio de educación informal en el marco de la conservación de la biodiversidad y los Servicios ecosistémicos	Personas capacitadas	Número	1200	200	100

3. Reporte del avance de la ejecución

c. Reporte financiero



03 Reportar avance financiero



03 → Reportar avance financiero –Avance Presupuestal

Compromiso	\$ 34			
Obligación	\$ 5	\$ 5	\$ 20	\$ 4
Pago	\$ 5	\$ 5	\$ 20	\$ 4

El reconocimiento del costo de las actividades se hace a través de la obligación presupuestal

Producto	Actividades	Mes 1	Mes 2	Mes 3	Mes 4
Servicio de restauración de ecosistemas	Elaborar la Estrategia de aislamiento ...	\$ 5			
	Efectuar actividades de aislamiento ..		\$ 5		
	Efectuar actividades de planteo			\$ 10	
	Efectuar actividades de fertilización			\$ 10	
	Realizar el control fitosanitario				\$ 2
	Realizar resiembra				\$ 2
Costos		\$ 5	\$ 5	\$ 20	\$ 4

03 → Reportar avance financiero – Avance flujo de caja

Ejecución presupuestal del proyecto de inversión (SIIF)

Producto	Mes 1	Mes 2	Mes 3	Mes 4
Compromiso	\$ 100			
Obligación			\$14	\$10

Instrumento financiero (fiducia p.e.)

Disponibilidad inicial	\$ 50			
Ingresos provenientes del proyecto	\$34		\$24	\$10
Obligaciones	\$5	\$5	\$20	\$4

Costos del producto	Mes 1	Mes 2	Mes 3	Mes 4
Servicio de restauración de ecosistemas	\$ 5	\$ 5	\$ 20	\$ 4

El reconocimiento del costo de las actividades se hace a través del instrumento financiero

3. Reporte del avance de la ejecución

d. Reporte de regionalización



04

Reportar avance en regionalización

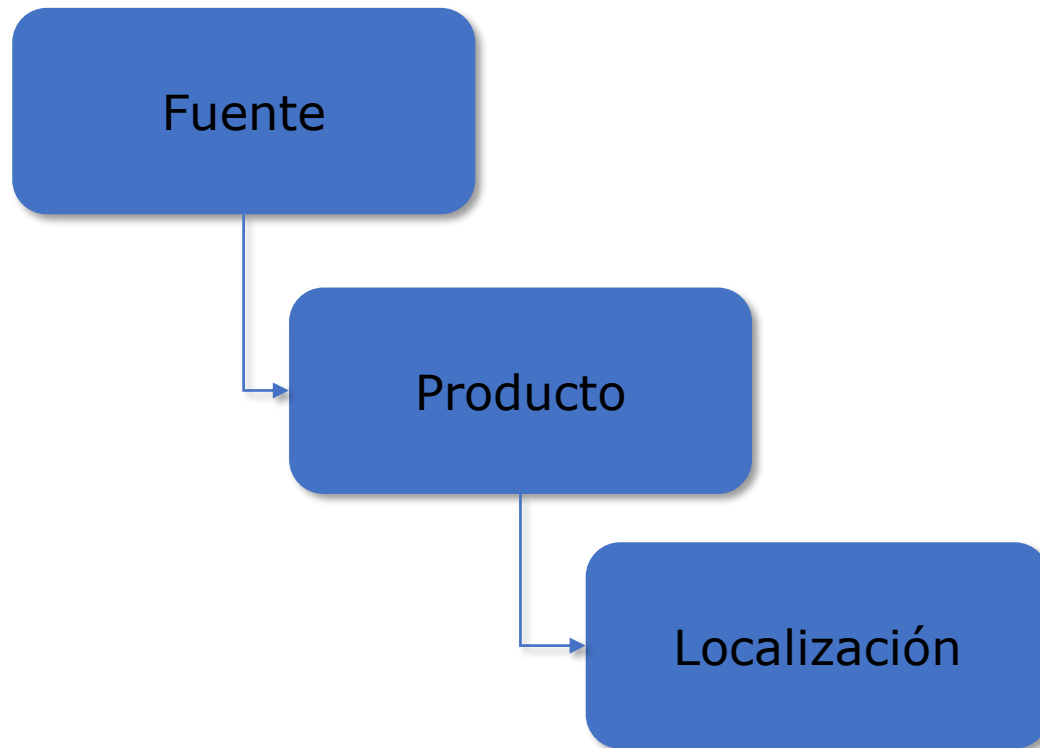

A tener en cuenta en la regionalización

- Todos los productos se regionalizan.
- Se habilitó un mayor detalle en la localización.
- Si requiere detallar la localización se puede adelantar un **ajuste sin filtros** al proyecto.

3. Reporte del avance de la ejecución

e. Reporte de focalización



04 → Reportar avance en políticas transversales

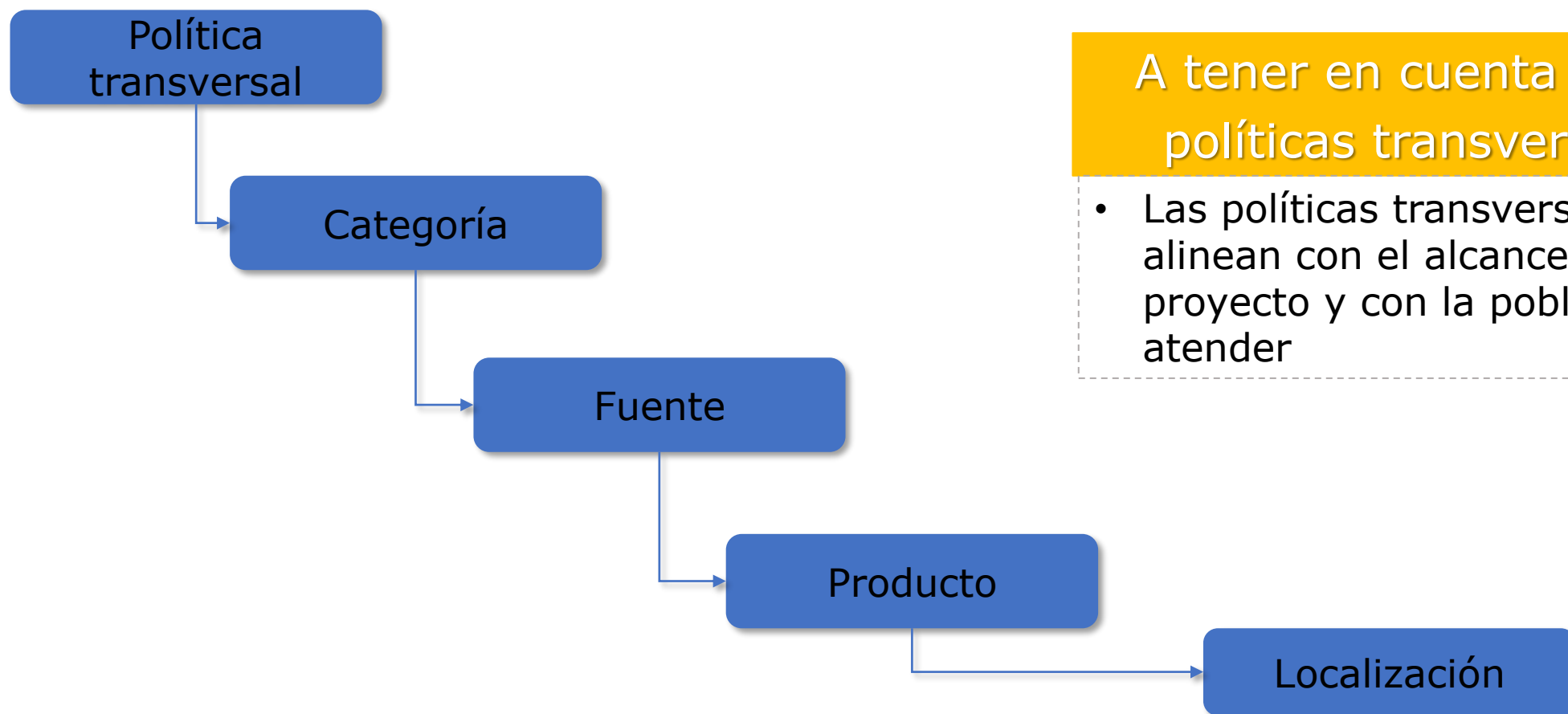

A tener en cuenta en las políticas transversales

- Las políticas transversales se alinean con el alcance del proyecto y con la población a atender

Inclusión social y reconciliación - Departamento administrativo para la prosperidad social - gestión general

Procesos pendientes: 1

ID / BPIN / Estado / Sector	Nombre del proyecto	Proceso / Código / Estado / Fecha inicio	Paso actual / Fecha inicio / Entidad
105744 2018011000387 En Ejecucion Inclusión social y reconciliación	FORTALECIMIENTO PARA EL DESARROLLO DE INFRAESTRUCTURA SOCIAL Y HÁBITAT PARA LA INCLUSIÓN SOCIAL A NIVEL NACIONAL - FIP NACIONAL	Reporte avance ejecución EJ-SYC-410101-0005 Activo 2023-02-22 15:19:11	Reporte avance / 2023-02-22 15:19:11 / Departamento administrativo para la prosperidad social - gestión general

DEVOLVER **Reporte avance ?** SIGUIENTE

Financiero y cantidades
 Metas del producto
 Regionalización
 Focalización
 Soportes

Focalización de políticas

Indicadores de políticas

Focalización de políticas

Abierto

2023/ENERO. 01/ene/2023 - 05/feb/2023

2022/DICIEMBRE. 01/dic/2022 - 05/ene/2023

Política Construcción de paz

Fuente: Inversión. Entidades Presupuesto Nacional. PGN. MINISTERIO DE JUSTICIA Y DEL DERECHO. GESTIÓN GENERAL PGN. Nación - Inversión. Máximo 3 líneas y se incluye... [VER MÁS](#)

Periodo	Comparativo	Vigente \$	Compromisos \$	Obligaciones \$	Pagos \$
2022/DIC	Valores de la fuente	100	100	100	100
2022/DIC	Focalizado	100	100	100	100
2023/ENE	Valores de la fuente	100	100	100	100
2023/ENE	Focalizado	100	100	100	100

Categoría: 1. Reforma rural integral

Subcategoría: 1.0 Planes nacionales para la reforma rural integral... [VER MÁS](#)

Objetivo 1

Nombre del objetivo demasiado tiempo un lector se distraerá con el contenido que se distraerá con el contenido... [VER MÁS](#)

Producto 1.1 Nombre del producto - Nombre complemento es simplemente el texto de relleno de las imprentas ys... [VER MÁS](#)

Etapas: XXXXX **Costo total producto:** XXXXX **Costo unitario:** XXXXX **Duración promedio en meses:** XXXXX

Fecha inicio: XXXXX **Fecha fin:** XXXXX

Localizaciones

Departamento	Municipio	Tipo de agrupación	Agrupación
Nacional	N/A	N/A	N/A

Avance focalización

Recursos, metas y beneficiarios

EDITAR

GUARDAR

Recursos

Vigencia / Periodo	Vigente \$	Compromisos \$	Obligaciones \$	Pagos \$	Observación
2022/DIC	100	100	100	100	Observación diligenciada por el usuario
2023/ENE	100	100	100	100	Observación diligenciada por el usuario

Meta

* Las columnas con asterisco (*) aplican únicamente para la política Equidad de la mujer.

Vigencia / Periodo	Acumulado al mes anterior meta indicador principal	Avance meta indicador principal en el mes	Acumulado al mes anterior meta indicador secundario*	Avance meta indicador secundario en el mes*	Observación
2022/DIC	100	100	N/A	N/A	Observación diligenciada por el usuario
2023/ENE	100	100	N/A	N/A	Observación diligenciada por el usuario

Beneficiarios

La política involucrada no focaliza en beneficiarios.

Indicadores de política

Abierto

2023/ENERO. 01/ene/2023 - 05/feb/2023

2022/DICIEMBRE. 01/dic/2022 - 05/ene/2023

Equidad de la mujer

Construcción de paz

Política Construcción de paz

Fuente: Inversión. Entidades Presupuesto Nacional. PGN. MINISTERIO DE JUSTICIA Y DEL DERECHO. GESTIÓN GENERAL PGN. Nación - Inversión. Máximo 2 líneas y se incluye... [VER MÁS](#)

Categoría: 1. Reforma rural integral

Subcategoría: 1.0 Planes nacionales para la reforma rural integral... [VER MÁS](#)

Periodo	Comparativo	Vigente \$	Compromisos \$	Obligaciones \$	Pagos \$
2022/DIC	Avance categoría - subcategoría	100	100	100	100
2022/DIC	Avance indicadores	100	100	100	100

Categoría: 1. Reforma rural integral

Subcategoría: 1.0 Planes nacionales para la reforma rural integral... [VER MÁS](#)

Periodo	Comparativo	Vigente \$	Compromisos \$	Obligaciones \$	Pagos \$
2022/DIC	Avance categoría - subcategoría	100	100	100	100
2022/DIC	Avance indicadores	100	100	100	100

Categoría: 1. Reforma rural integral

Subcategoría: 1.0 Planes nacionales para la reforma rural integral... [VER MÁS](#)

Periodo	Comparativo	Vigente \$	Compromisos \$	Obligaciones \$	Pagos \$
2022/DIC	Avance categoría - subcategoría	100	100	100	100
2022/DIC	Avance indicadores	100	100	100	100

Indicadores

A.38. Porcentaje de niños y niñas en primera infancia que cuentan con afección integral en zonas rurales... [VER MÁS](#)

Localizaciones

Departamento	Municipio	Tipo de agrupación	Agrupación
Nacional	N/A	N/A	N/A

Detalle localización

Recursos indicador de política por localización

EDITAR

GUARDAR

Vigencia / Periodo	Vigente \$	Compromisos \$	Obligaciones \$	Pagos \$	Observación
2022/DIC	0	0	0	0	Sin observación
2023/ENE	0	0	0	0	Sin observación

POLÍTICA TRANSVERSAL	FOCALIZA EN POBLACIÓN	
	SI	NO
Actividades de ciencia, tecnología e innovación		X
Cambio Climático		X
Campeños	X	
Construcción de Paz		X
Control a la Deforestación y Gestión de los Bosques		X
Discapacidad e Inclusión Social		
Equidad de la Mujer	X	X
Gestión de riesgo de desastres	X	X
Grupos étnicos - Comunidades afrocolombianas	X	
Grupos étnicos - Comunidades Indígenas	X	
Grupos étnicos - Comunidades negras	X	
Grupos étnicos - Comunidades Palenqueras	X	
Grupos étnicos - Comunidades Raizales	X	
Grupos étnicos - Pueblo Rrom	X	
Participación Ciudadana		X
Plan Nacional de consolidación		X
Primera infancia, infancia y adolescencia	X	
Red Unidos	X	
Seguridad alimentaria	X	
Seguridad y Convivencia Ciudadana		X
Tecnologías de información y comunicaciones		X
Víctimas	X	

4. Respuesta a preguntas frecuentes



Plazos para el reporte del avance de la ejecución:



Período mayo hasta noviembre: 05 primeros días hábiles al mes siguiente al periodo que se va a reportar.
Periodo diciembre: hasta el 31 de enero de 2024

Respuesta a preguntas frecuentes

¿Debo hacer una actualización al proyecto para poder reportar seguimiento?

La regionalización y la focalización requieren de actualización derivada del proceso de cambio de la plataforma, si solo se va a detallar la información relacionada se puede adelantar una actualización sin pasar por los filtros de calidad. Para la focalización se requiere concepto frente a la política sectorial pero no frente al proceso de viabilidad.

El reporte de seguimiento puede adelantarse si la información a reportar no depende de dicha actualización.

¿Si no obligué recursos en Enero, debo hacer reporte de seguimiento?

Sí. Debe reportar información cualitativa de avance, ya sea en “observaciones generales” o asociada a cualquiera de las actividades del proyecto

¿El reporte de seguimiento debe ser validado por el Director del proyecto?

No. El reporte es realizado por el “Gestor del proyecto” y no requiere validación.

Respuesta a preguntas frecuentes

Qué cifra debo reportar, ¿la mensual o la acumulada?

A diferencia del reporte en SPI, para el reporte de avance de la ejecución en la PIIP se deben reportar las cifras ejecutadas en el mes. La misma plataforma calculará los acumulados según las necesidades del modelo.

¿Por qué metas y costos de las actividades se ve en cero?

Por ahora, el sistema muestra los campos metas y costos programados por actividad en cero, los datos de referencia para el reporte se visualizarán cuando se lleve a cabo la planeación de la ejecución.

Podrá ingresar a la charla dictada por la Subdirección de Proyectos del Departamento Nacional de Planeación sobre el tema “Proceso de ejecución - Reporte de avance de ejecución” a través del siguiente enlace:

<https://youtu.be/hoyPvfiheZY>



Departamento Nacional
de Planeación - **DNP**